

OOTI

# WEBINAR

Charte graphique & proposition

Cliquez sur les titres pour accéder à nos articles.

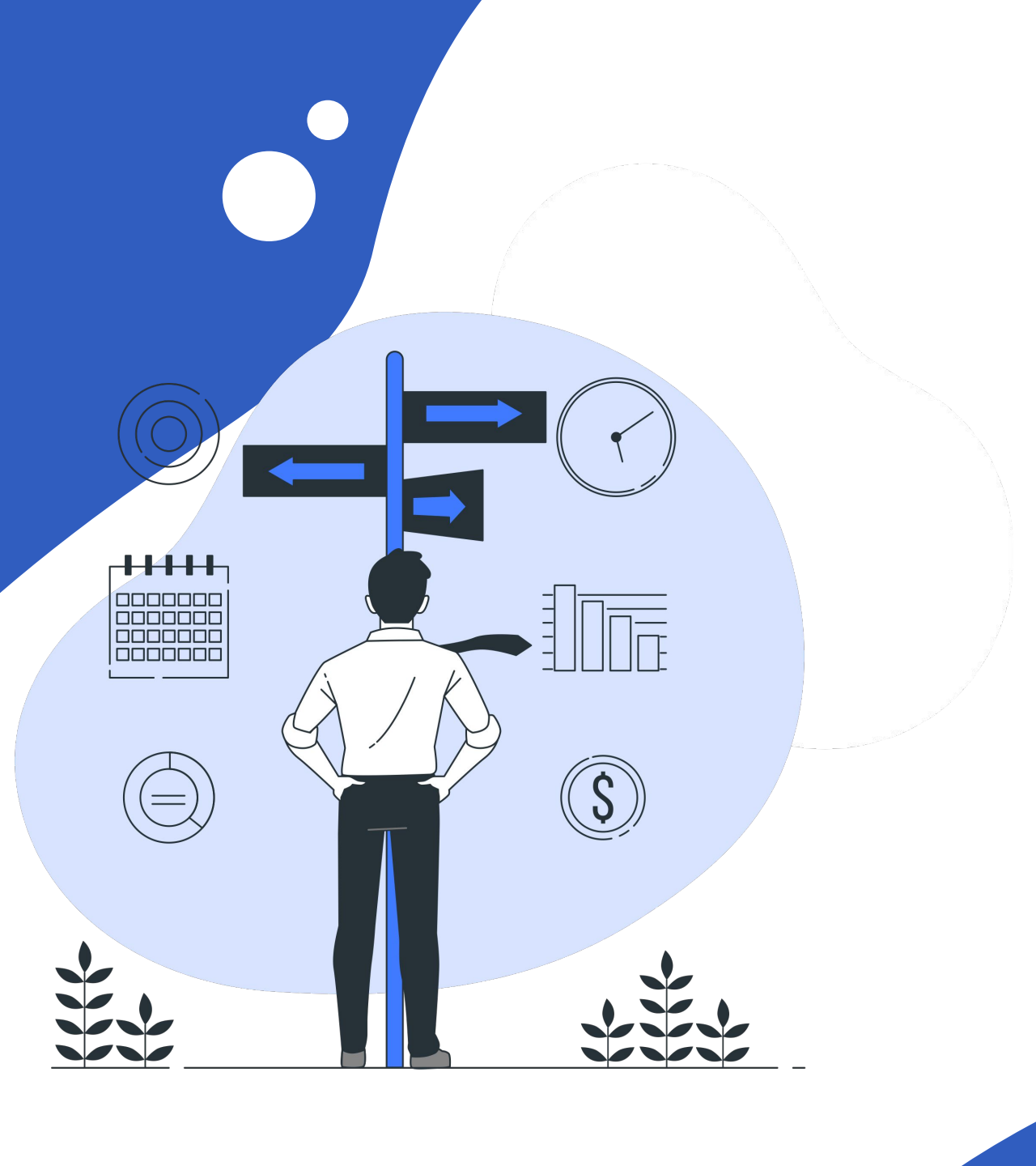

# CHARTRE GRAPHIQUE - À partir de la charte par défaut

La configuration de votre charte graphique se fait depuis **paramètres > Général > Charte Graphique**.

Sur OOTI, vous pouvez créer votre charte graphique **depuis la charte par défaut ou depuis un modèle OOTI**. Dans le premier cas, vous cliquez sur "par défaut" et vous personnalisez la charte par défaut existante.

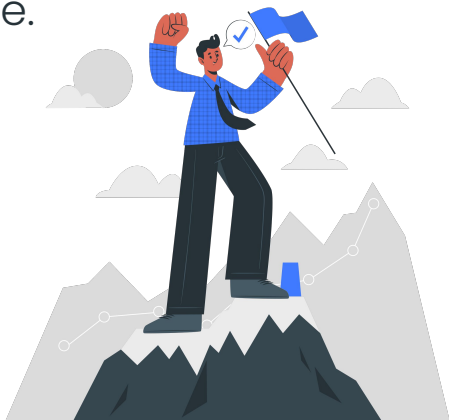

OOTI F COMPANY OPPORTUNITÉS PROJETS Alice F

← RETOUR

COLLABORATEURS Paramètres

Profil  
Général  
Information de l'entreprise  
Entités  
**Charte graphique**  
Devises  
Champs personnalisés  
Étiquettes  
Objectif de chiffre d'affaires  
Pôles Beta  
Projets  
Facturation

Charte graphique  
Configurez la charte graphique

+ CHARTE GRAPHIQUE

Nom	Équipes
Charte facture exemple webinar	★ F Company F Paysages
<b>Par défaut</b>	F Company
Par défaut Proposition	F Company F Paysages
Par défaut Webinar	F Company

# CHARTRE GRAPHIQUE - À partir de la chartre par défaut

Cliquez sur les stylos verts pour modifier l'en-tête et le pied de page. Et activer le module "Editer le contenu du document" en haut à droite pour modifier les libellés des variables du corps de la facture.

**Test** | Type de document: Facture de production | Projet: BUDGET-PLANNING DE RESSO... |  Editer le contenu du document

Design | Étiquettes | Avancé

APERÇU | APPLIQUER

**Proforma** | Jaeger Le Coultre

Nom du projet: BUDGET-PLANNING DE RESSOURCES 2 | Adresse client

Identifiant du projet: FR301222 | Ville du client

Description: Description

Référence: Référence

Objet: Objet

Bon de commande: Bon de commande | Paris, 22 juin 2023

XXXXX	XXXX %	Total
XXXXX XXX	xx.x%	XXXX.XX
XXXXX	xx.x%	XXXX.XX
XXXXX XXXXXX	xx.x%	X
		XXXX

**VARIABLES**

# CHARTRE GRAPHIQUE - À partir de la chartre par défaut

Sur la gauche, vous trouverez le **menu Design** où vous pourrez changer la couleur, taille et style de la police, ainsi que les marges. Et le menu Étiquettes pour afficher ou non, les variables de la facture.

Une fois que vous avez fait vos modifications, **sauvegardez bien, cliquez sur le bouton Appliquer sur la gauche, puis faites Aperçu pour voir à quoi elle ressemble.**

Test

Type de document: Facture de production

Projet: BUDGET-PLANNING DE RESSO...

Editer le contenu du document

Design

Couleur de la police: #000000

Couleur de l'arrière-plan: #FFFFFF

Police

Famille de polices: Tim... Taille de la police \*: 12

Marges

Marge supérieure \*: 0 Marge inférieure \*: 0

Marge de gauche \*: 10 Marge de droite \*: 10

Étiquettes

Affichage "Nom du projet":

Affichage "Identifiant du projet":

Affichage "Références":

Affichage "Objet":

Affichage "Bon de commande":

Proforma

Nom du projet: BUDGET-PLANNING DE RESSOURCES 2

Identifiant du projet: FR301222

Description: Description

Référence: Référence

Objet: Objet

Bon de commande: Bon de commande

Jaeger Le Coultre

Adresse client

Ville du client

Paris, 22 juin 2023

XXXXX	XXXX %	Total
XXXXX XXX	xx.x%	XXXX.XX
XXXXX	xx.x%	XXXX.XX
XXXXX XXXXXX	xx.x%	XXXX.XX
Total HT		XXXX.XX

?

# CHARTE GRAPHIQUE - À partir d'un modèle OOTI

Le but est de choisir celui qui vous convient le mieux en fonction du design général, puis de rajouter votre logo, choisir votre police, et c'est tout !

Pour ce faire, cliquez sur votre **prénom en haut à droite** > **paramètres** > **général** > **charte graphique**, et faites **+ charte graphique**.

# CHARTRE GRAPHIQUE - À partir d'un modèle OOTI

Cliquez sur les stylos verts pour modifier l'en-tête et le pied de page. Sur la gauche, vous trouverez le menu Design, où vous pourrez changer la couleur, taille et style de la police, ainsi que les marges.

# CHARTRE GRAPHIQUE - À partir d'un modèle OOTI

Pensez aussi à utiliser **les variables** !  
Cliquez sur les stylos verts pour modifier l'en-tête et le pied de page.  
Et activer le module "Editer le contenu du document" en haut à droite pour modifier les libellés des variables du corps de la facture.

Ensuite, cliquez sur une variable pour la copier, puis faites command+V ou ctrl+V pour coller cette dernière dans la charte graphique à l'endroit souhaité.

Une fois que vous avez fait vos modifications, cliquez sur le bouton Appliquer puis sur Aperçu pour voir à quoi elle ressemble.

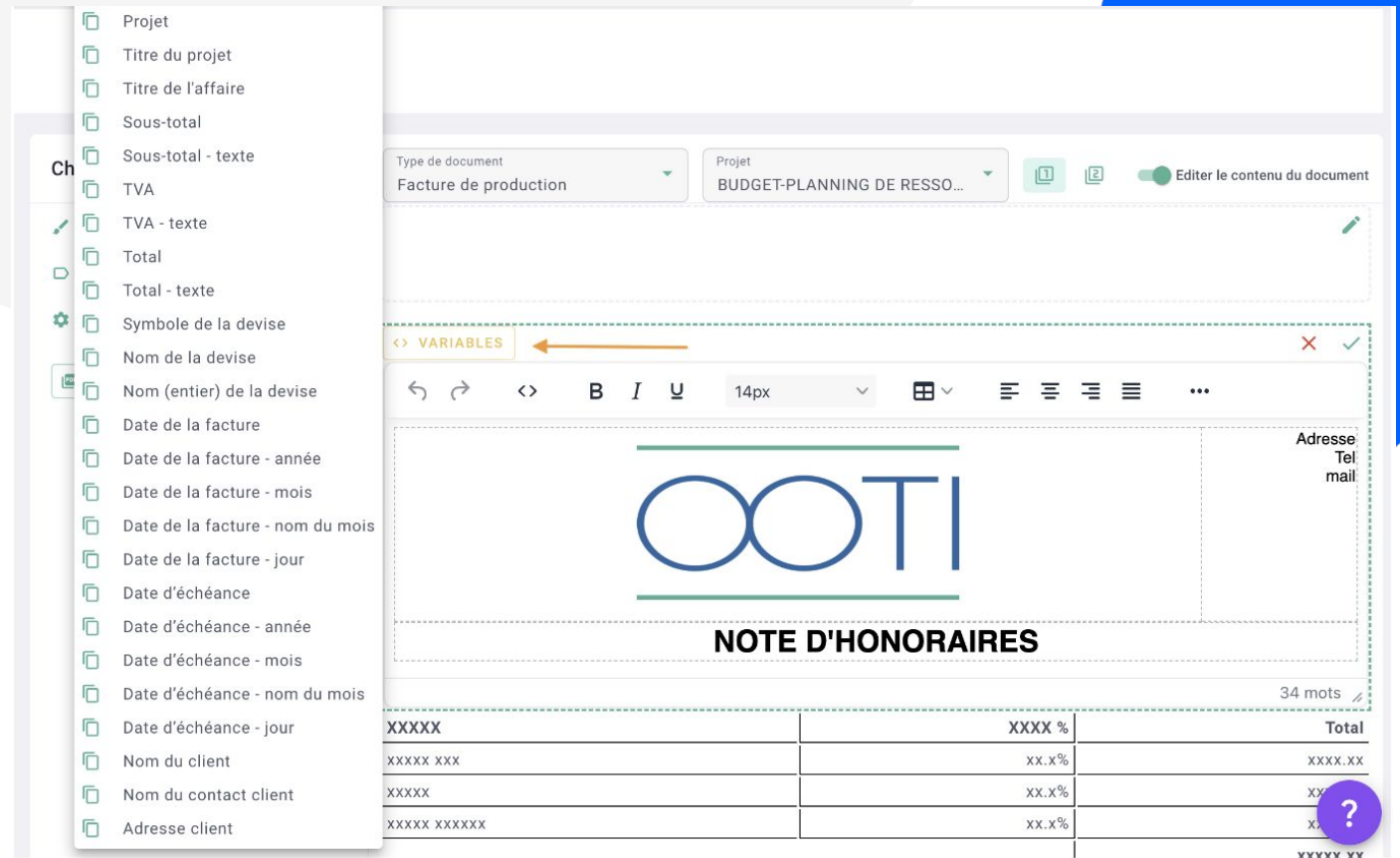

- Projet
- Titre du projet
- Titre de l'affaire
- Sous-total
- Sous-total - texte
- TVA
- TVA - texte
- Total
- Total - texte
- Symbole de la devise
- Nom de la devise
- Nom (entier) de la devise
- Date de la facture
- Date de la facture - année
- Date de la facture - mois
- Date de la facture - nom du mois
- Date de la facture - jour
- Date d'échéance
- Date d'échéance - année
- Date d'échéance - mois
- Date d'échéance - nom du mois
- Date d'échéance - jour
- Nom du client
- Nom du contact client
- Adresse client

The main document preview area shows a form with the following elements:

- Type de document: Facture de production
- Projet: BUDGET-PLANNING DE RESSO...
- Buttons: Editer le contenu du document
- Section: <> VARIABLES
- Logo: OOTI
- Text: NOTE D'HONORAIRES
- Table with 3 columns: XXXXX, XXXX %, Total
- Footer: 34 mots

XXXXX	XXXX %	Total
xxxxx xxx	xx.x%	xxxx.xx
xxxxx	xx.x%	xx
xxxxx xxxxxx	xx.x%	xx

# PROPOSITION

Pour créer une proposition, allez dans le **menu Opportunités à gauche > onglet Propositions** puis **cliquez sur le bouton + Proposition.**

Sélectionnez votre opportunité puis cliquez sur Sauvegarder.

Cliquez sur le champ Mes modèles à gauche puis sélectionner Ajouter un modèle.

Saisissez le Titre de votre proposition. Sélectionnez la Langue puis cliquez sur Sauvegarder.

# PROPOSITION

Vous arriverez dans une console de proposition. Celle-ci est composée de trois onglets :

**Aperçu** : c'est le résultat, le rendu de votre proposition que vous téléchargerez en PDF.

**Page de garde** : c'est la première page de présentation de votre proposition, vous pouvez la compléter.

**Document** : c'est le corps de votre proposition avec tous les éléments, textes, tableaux d'honoraires...

Pensez à importer votre en-tête et votre pied de page dans Actions > configuration > charte graphique.

# PROPOSITION

Ensuite, il vous suffit, exactement comme dans la charte graphique, d'**utiliser les variables, la barre d'outils et le champs libre comme dans un word.**

Dans votre proposition, cliquez sur Actions > Sauvegarder en tant que nouveau modèle pour l'utiliser dans une future opportunité.

En créant une nouvelle proposition pour une affaire (projet ou opportunité), dans le champ Mes modèles > sélectionnez le modèle que vous avez sauvegardé > puis cliquez sur + Créer une proposition. Si votre modèle a des variables, la proposition reprendra les informations liées à l'affaire.

# ARTICLES OOTI SUR LE SUJET

CHARTE GRAPHIQUE

PROPOSITION

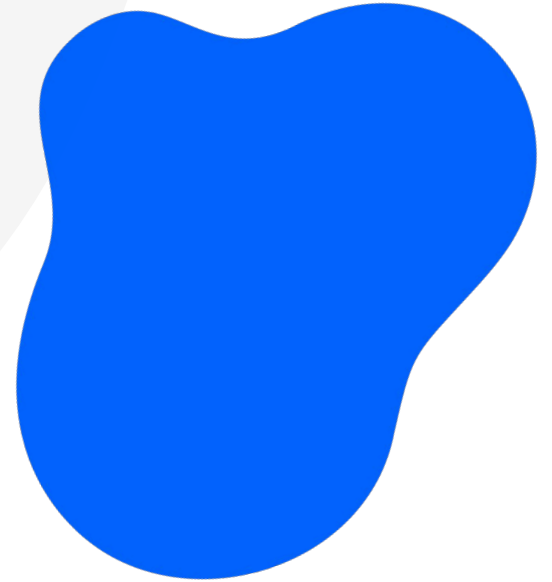

OOTI

**Merci ! N'hésitez pas à nous  
contacter par mail ou via le Chat si  
vous avez des questions.**

