

OOTI

WEBINAR

Facturation, pôles et intragroupe

Cliquez sur les titres pour accéder à nos articles.

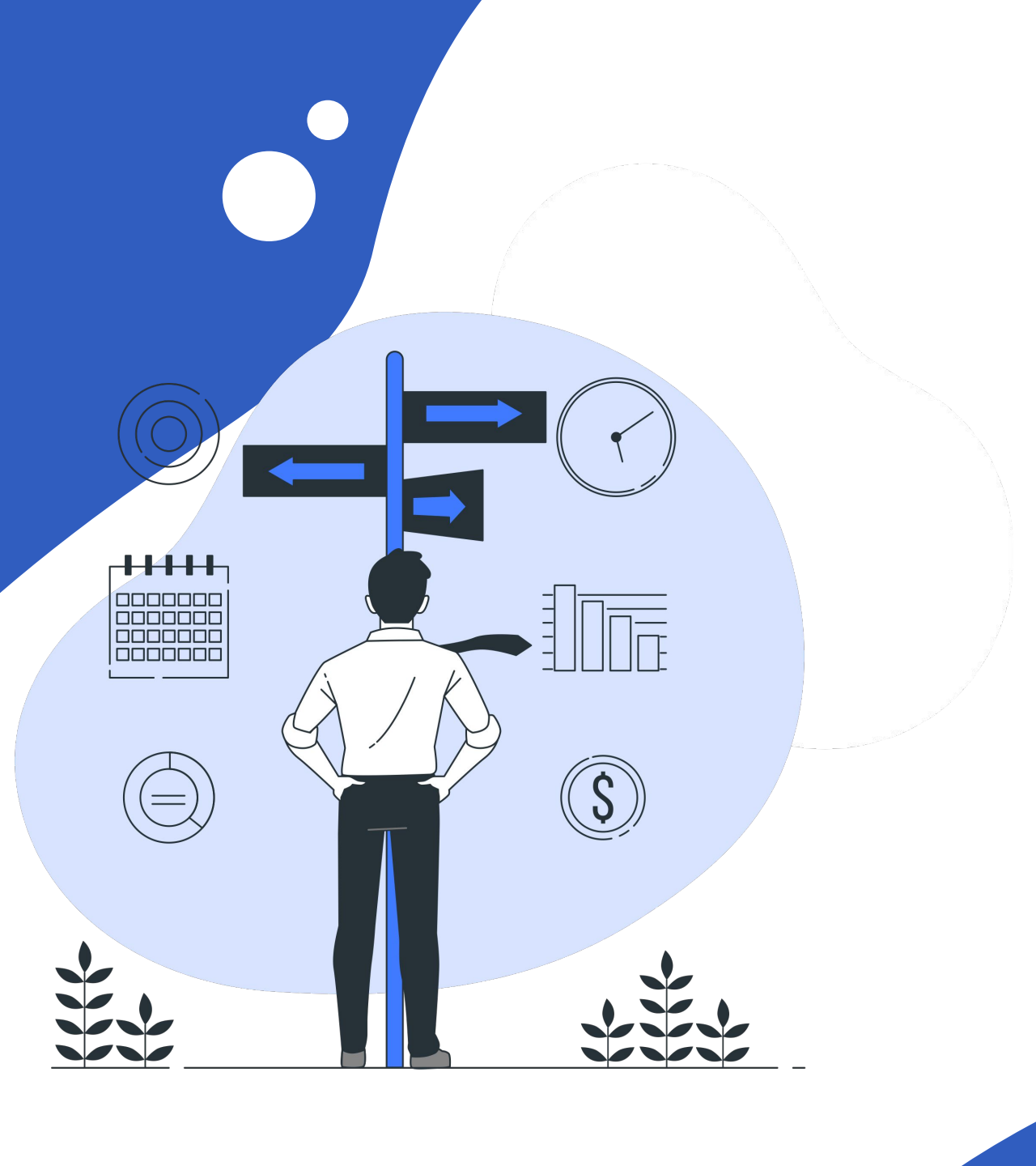

Co-traitance

Ajoutez vos co-traitants sur votre projet en situation de mandataire.

The main content area is titled 'Mission 1' and features a 'Méthode de calcul : Coûts' dropdown and a 'Valide' button. It is divided into three sections:

- Solveur d'honoraires:** A table for calculating total project honoraires.
- Surface:** A section for calculating surface ratios.
- Phases:** A section for defining the distribution of honoraires by phase, with sub-tabs for 'HONORAIRES', 'SOUS-TRAITANTS', and 'VERSIONS'.

The 'Solveur d'honoraires' table shows the following data:

Item	Percentage	Amount
Coût des travaux		5 000 000.00
Honoraires production base	10.00%	500 000.00
Remise	0.0%	0.00
Honoraires de production		500 000.00 EUR
Acompte	0.0%	0.00

The 'Surface' section shows the following data:

Superficie	0.00
Coût par m ²	0.00 EUR
Honoraires par m ²	0.00 EUR

The 'Phases' section shows a table for defining the distribution of honoraires by phase:

Phases	Mission		AOA - Agence OOTI Archi	BET
	PCT	Honoraires	Architecture	
Phase 1	25.00%	125 000.00	115 000.00 92.00%	10 000.00
Phase 2	25.00%	125 000.00	115 000.00	10 000.00

Sous-traitance et sous-traitance en paiement direct

Intégrez les entreprises externes sous-traitantes.

Pour les sous-traitants, ajoutez les entreprises que vous gérez et que vous payez. Pour les sous-traitants en paiement direct même système mais ils sont réglés par le client directement.

- Left Sidebar:** Contains navigation options like 'Configuration', 'GÉNÉRAL', 'Tableau de bord', 'Opportunités', 'Projets' (highlighted), 'Résumé', 'Projets', 'Carte', 'ÉQUIPE', 'Collaborateurs', 'Planning', 'Temps', 'Notes de frais', and 'Validation' (with a '14' notification badge).
- Project Management:** A '+ PROJET D'HONORAIRES' button is at the top. Below it, a 'Résumé' section shows 'Projets d'honoraires' with 'Mission 1' selected.
- Mission 1 Summary:** Shows 'Méthode de calcul : Coûts' and a 'Valide' button.
- Solveur d'honoraires:** A table for calculating total project honoraires.

Item	Value
Coût des travaux	5 000 000.00
Honoraires production base (10.00%)	500 000.00
Remise (0.0%)	0.00
Honoraires de production	500 000.00 EUR
Acompte (0.0%)	0.00
- Surface:** A table for calculating surface ratios.

Item	Value
Superficie	0.00
Coût par m²	0.00 EUR
Honoraires par m²	0.00 EUR
- Phases:** A section for defining honoraire distribution by phase, currently set to 'AOA - Agence OOTI Archi - Architecture'. It includes tabs for 'HONORAIRES', 'SOUS-TRAITANTS', and 'VERSIONS'. Below is a table showing phase distribution:

Phase	AOA - Agence OOTI Archi Architecture	Urba	Paysage
Phase 1	106 375.00 / 115 000.00	2 875.00 / 2.50	5 750.00 / 5.00%

Gestion de pôle

Ajoutez vos pôles à vos projets afin d'analyser plus finement vos finances.

Activez le module pour que nous prenions contact avec vous afin de vous accompagner pour la mise en place.

- Left Sidebar:** Contains navigation options such as 'Configuration', 'GÉNÉRAL' (Tableau de bord, Opportunités, Projets), 'ÉQUIPE' (Collaborateurs, Planning, Temps, Notes de frais, Validation), and 'GESTION' (Coûts, Factures).
- Central Panel:** Features a '+ PROJET D'HONORAIRES' button and a 'Résumé' section for 'Projets d'honoraires' with a sub-section for 'Mission 1'.
- Right Panel:** Displays 'Honoraires' with a 'Résumé du projet d'honoraires' table and a 'Résumé' table.

Honoraires - Résumé du projet d'honoraires

Valide	
Mission 1	700 000.00 EUR
Total (HT)	700 000.00 EUR
TVA (20%)	140 000.00 EUR
Total (TTC)	840 000.00 EUR

Résumé

Phases	Honoraires	AOA - Agence OOTI Archi	
		Architecture	Economie
Mission 1			
Phase 1	175 000.00 EUR	157 500.00 90.00%	17 500.00 10.00%
Phase 2	175 000.00 EUR	157 500.00 90.00%	17 500.00 10.00%
Phase 3	175 000.00 EUR	157 500.00 90.00%	17 500.00 10.00%
Phase 4	175 000.00 EUR	157 500.00	17 500.00

Intragroupe

Simplifiez votre gestion intragroupe.

The main interface is divided into several sections:

- Left Sidebar:** Contains navigation options such as 'Configuration', 'GÉNÉRAL' (with sub-items 'Tableau de bord', 'Opportunités', 'Projets'), and 'ÉQUIPE' (with sub-items 'Collaborateurs', 'Planning', 'Temps', 'Notes de frais', 'Validation').
- Project Management:** A section titled '+ PROJET D'HONORAIRES' with a sub-menu for 'Projets d'honoraires' including 'Résumé', 'Mission 1' (selected), 'Annexes', and 'Propositions'.
- Mission 1 Summary:** A card titled 'Mission 1' with a 'Méthode de calcul : Coûts' dropdown and a 'Valide' button.
- Solveur d'honoraires:** A tool to 'Calculer les honoraires totaux du projet' with a table showing cost breakdowns.
- Surface:** A tool to 'Calculer les ratios de surface' with a table for surface-related metrics.
- Phases:** A section to 'Définir la répartition des honoraires de projet par phase' with tabs for 'HONORAIRES', 'SOUS-TRAITANTS', and 'VERSIONS'. It includes a table for phase distribution.

Item	Percentage	Amount
Coût des travaux		1 000 000.00
Honoraires production base	10.00%	100 000.00
Remise	0.0%	0.00
Honoraires de production		100 000.00 EUR
Acompte	0.0%	0.00

Phases	Mission		AOA - Agence OOTI Archi	AOB - Agence OOTI Bati
	PCT	Honoraires	Architecture	Bâtiment
Phase 1	25.00%	25 000.00	20 000.00 80.00%	5 000.00 20.00%
Phase 2	25.00%	25 000.00	20 000.00 80.00%	5 000.00 20.00%

Régularisation de TVA

Il faut créer deux annexes, une négative et une positive et leur attribuer le bon taux de TVA.

Invoice Summary:

- Code: 23-12-XXXX
- Projet: Webinar 1
- Nom du client: Jacques
- Adresse client: 31 Avenue de l'Opéra 75002 Paris
- Devise: EUR
- Date de la facture: 19-12-2023
- Modèle de facture: Cumulé
- Délai de paiement: 30 jours
- Date d'échéance: 18-01-2024
- Banque: Banque ABC
- Bon de commande: ---
- Objet: ---
- Références: ---
- Message d'en-tête: ---
- Message de pied-de-page: ---

VAT Regularization Table:

Phase	Honoraires	Prec. Facturé	Avancement	T.V.A.	Montant
Mission 1 - Phase 1	115 000,00	0,00	100,0%	20,0%	115 000,00
Mission 1 - Phase 2	115 000,00	0,00	0,0%	20,0%	
Mission 1 - Phase 3	115 000,00	0,00	0,0%	20,0%	
Mission 1 - Phase 4	115 000,00	0,00	0,0%	20,0%	
Régularisation TVA 10%	-1 000,00	0,00	100,0%	10,0%	-1 000,00
Régularisation TVA 20%	1 000,00	0,00	100,0%	20,0%	1 000,00
Total	460 000,00	0,00			115 000,00

Totals:

- Total (HT): 115 000,00
- T.V.A. 10,0%: -100,00
- T.V.A. 20,0%: 23 200,00
- Total (TTC): EUR 138 100,00**

Sub-contractors table:

	Total (HT)	T.V.A.	Total (TTC)
Déba	115 000,00	23 100,00	138 100,00
Part AOA - Agence OOTI Archi	2 875,00	575,00	3 450,00
	112 125,00	22 525,00	134 650,00

Conditions de paiement: 30 jours - Date d'échéance: 18 janvier 2024
Aucune remise pour règlement anticipé. En cas de retard, les intérêts de retard sont calculés sur la base du taux maximum légal applicable.

OOTI

**Merci ! N'hésitez pas à nous
contacter par mail ou via le Chat si
vous avez des questions.**

